

04.03.2019

Nro 202/06.01/2016 Busö 27.02.2019
MMM 009:00/2016

Till Skärgårdsdelegationen

Ärende: Obbnäs Kustbrigads agerande i Ekenäs skärgård 20.02.2019

Efter det isläggningen vidtagit stängdes småbåtsfarleden på nordsidan av Busö den 18.01.2019 för båt trafik genom beslut av Traficom.

Sedan 1942 går den egentliga farleden Hangö- Helsingfors på södra sidan av Busö.

Den 20.02.2019 såg jag att en båt bröt upp isränna i farleden norr om Busö. Det låg fast, gångbar is från Busö mot fastlandet.

Kustbrigaden erkänner inte att det var fast is som de bröt sönder utan vidhåller att det var öppet vatten. Det blir inte någon isränna i öppet vatten. Bifogar 2 st. fotografier tagna 23.02 som tydligt visar isrännan. Satellitbilder från den 20.2. skulle säkert även visa skillnaden mellan is och öppet vatten.

Av Kustbrigadens chef har jag begärt en skriftlig garanti, undertecknad av honom, om att kustbrigaden inte skall komma och söndra isen på nytt. Min begäran har inte noterats.

Så som läget är nu riskerar jag inte att bege mig över isrännan till de av Busö holmar och 4 st. uthyrningsstugor som finns på bortre sidan av rännan emedan jag inte vet om och när kustbrigaden kommer och kör sönder isen på nytt. Gör de det och jag är på fel sida av rännan så kan jag inte ta mig hem tillbaka.

Bifogar en karta som med röd linje visar det farledsavsnitt som Traficom stängde för vintertrafik 18.01. Kartan visar även den egentliga handels farleden som går på sydsidan av Busö. På kartan har jag även märkt ut en del av Busö tillhöriga holmar belägna norr om den uppbrutna rännan.

Vattenområdet i de aktuella farledsavsnitten tillhör Busö enstaka hemman, staten har aldrig ens betalat någon ersättning för det intrång i äganderätten som en farled utgör. Kustbrigaden kan således inte åberopa att den färdas i statsägda vattenområden.

Fastän försvarsmakten i princip har rätt att röra sig överallt så anser jag att Kustbrigaden i det här fallet gjort sig skyldig till godtyckligt förfarande, som en demonstration mot stängningen av farleden för vintertrafik.

Begär att Skärgårdsdelegationen behandlar det här ärendet och ger ett utlåtande som förpliktar Obbnäs Kustbrigad att ge en skriftlig garanti om att

den inte vintertid, när småbåtsfarleden norr om Busö är stängd för trafik, använder sig av den stängda farleden för trafik med sina båtar.

Hänvisar även till Lag om främjande av skärgårdens utveckling, som fastän den är en ramlag, ger statsmakten i uppdrag att befrämja den fasta bosättningen i skärgården och inte att försvåra den som Kustbrigaden genom sitt handlande gör.

Marinens press-och informationschef Annele Apajakari var den som tog reda på vems båt det var som bröt upp isrännan.



Henrik Lundberg

Postadress: Busö, 10600 Ekenäs

Telefon: 040-5013473

e-post: henrik.lundberg@saunalahti.fi (fungerar dåligt)

Bilagor

2 st. fotografier

1 st. kopia av karta över aktuella farledsavsnittet

Traficoms beslut om att stänga ifrågavarande farled vintertid

Busös position är: 59 grader 51,9 minuter N, 23 grader 35,4 minuter E

Bild 1.



Skickat från min iPad

Bilagor: Obbnäs Kustbrigads båt bröt isrännan 20.02.2019 e.m.

IMG_1757.JPG

1,7 MB

IMG_1752.JPG

1,3 MB

Bilden är tagen 23.02.2019 då rännan frusit så mycket att den höll att gå på men inte för tex. 4-hjuling.

Bilden är tagen västerut från den plats där jag med buskor märkt ut säker plats att gå över rännan

Ämne: Isrännan bruten av Obbnäs Kustbrigad i farleden norr på Busö

Från: Henrik Lundberg <henrik.lundberg@saunalahti.fi>

Datum: 26-02-2019 20:05

Till: henrik.lundberg@saunalahti.fi

Bild 2

— IMG_1757.JPG —



— IMG_1752.JPG —

*Bilden är tagen 23.02.2019 från samma plats som bild 1.
Här syns bebyggelsen på Busö*

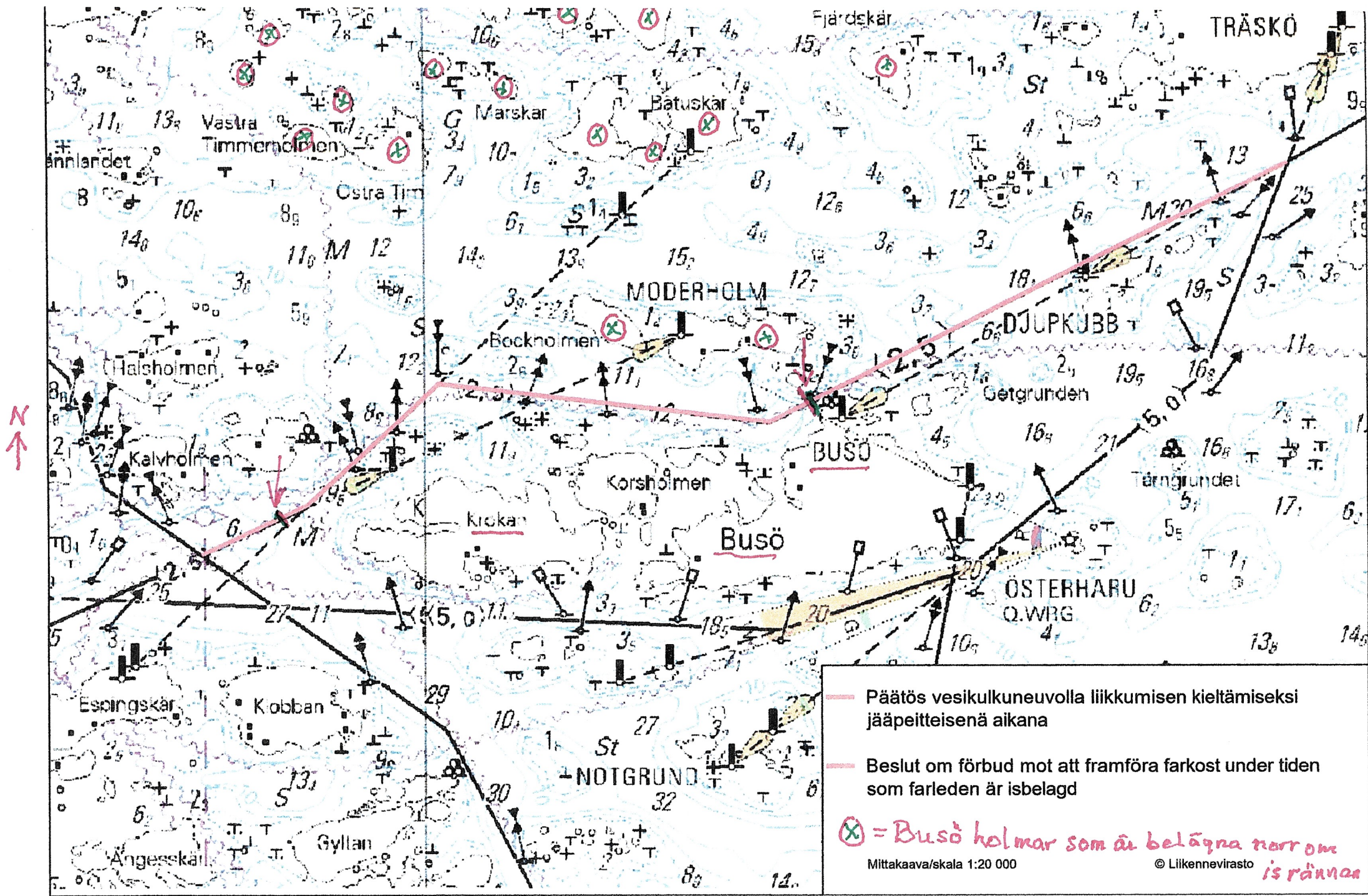

! Avsnittet av farleden som var med fast is från Busö nordligaste udde till KROKAN västra udde. Röda farleds linjen är den som är stängd vintertid

Ämne: VL: Talvikaudeksi vesiliikenteeltä suljettu väylä (Espingskär-Träskö väylä, välillä Kalvholmen-Träskön)

Från: Koiranen Jani <jani.koiranen@traficom.fi>

Datum: 17-01-2019 14:56

Till: "henrik.lundberg@saunalahti.fi" <henrik.lundberg@saunalahti.fi>

Hei,

Tiedoksesi vesikulkuneuvojen liikkumisen kieltö Espingskär-Träskö väylällä. Liitteenä alkuperäinen päätös myös ruotsiksi. Huomioithan, että vesikulkuneuvojen liikkumisen kieltö ei koske virka-, sairaankuljetus- ja pelastustoimen suorittamiseksi tai muusta vastaavasta syystä välttämätöntä vesikulkuneuvolla liikkumista eikä puolustusvoimien toimintaa. Näin on lakiin kirjattu, joten kaikki vastaavat päätökset tehdään tämän mukaisesti. Lähtökohta toki on, että viranomaisetkin kunnioittavat tehtyä päätöstä, eivätkä kulje väylällä kuin pakottavasta syystä. On toki myös mahdollista, että jokin taho, joka ei tiedä päätöksen voimassa olosta, voi kulkea jäissä, joten valppaana on oltava väylän ylityksessä päätöksestä huolimatta.

Ystävällisin terveisin,
Jani Koiranen

Lähtettäjä: Koiranen Jani

Lähetetty: torstai 17. tammikuuta 2019 13.47

Vastaanottaja: 'info@arctia.fi' <info@arctia.fi>; 'info@finnpilot.fi' <info@finnpilot.fi>; 'info@meritaito.fi' <info@meritaito.fi>; 'info@shipowners.fi' <info@shipowners.fi>; 'puheenjohtaja@smlypfff.fi' <puheenjohtaja@smlypfff.fi>; kirjaamo.rpr@mil.fi; 'olof.widen@shipowners.fi' <olof.widen@shipowners.fi>; riitta.autio@ymparisto.fi; 'suomenlahdenmerivartiosto@raja.fi' <suomenlahdenmerivartiosto@raja.fi>; 'supervisors.hki@vtsfinland.fi' <supervisors.hki@vtsfinland.fi>; 'sari.talja@tmfg.fi' <sari.talja@tmfg.fi>; muutostiedot_merikartat <muutostiedot_merikartat@traficom.fi>; NtM <NtM@traficom.fi>; 'raasepori@raasepori.fi' <raasepori@raasepori.fi>; Virtanen Janne <janne.virtanen@traficom.fi>; 'markus.karjalainen@vayla.fi' <markus.karjalainen@vayla.fi>; 'Kerkelä Simo' <Simo.Kerkela@vayla.fi>; Heith Timo <timo.heith@traficom.fi>; 'kirjaamo.lansi-uusimaa@poliisi.fi' <kirjaamo.lansi-uusimaa@poliisi.fi>; 'kirjaamo.uusimaa@ely-keskus.fi' <kirjaamo.uusimaa@ely-keskus.fi>; 'turkuradio@tmfg.fi' <turkuradio@tmfg.fi>

Kopio: Lång Risto <risto.lang@traficom.fi>; Mikkelsen Maarit <maarit.mikkelsen@traficom.fi>

Aihe: Talvikaudeksi vesiliikenteeltä suljettu väylä (Espingskär-Träskö väylä, välillä Kalvholmen-Träskön)

Hei,

Liikenne- ja viestintävirasto Traficom kieltää talvikaudeksi liikkumisen vesikulkuneuvolla Espingskär-Träskö väylällä välillä Kalvholmen-Träskön. Kielto on määrätty alkamaan 18.1.2019 ja sen päättymisestä ilmoitetaan erikseen. Liitteenä asiasta aiemmin tehty vesiliikennelain mukainen päätös ja karttaote.

Talvikaudeksi vesiliikenteeltä suljetut väylät ovat nähtävinä Traficomien internet-sivuilla:

<https://www.traficom.fi/fi/liikenne/merenkulku/talvikaudeksi-vesiliikenteelta-suljetut-vaylat>

Jani Koiranen
Ylitarkastaja, Vesiväylät

Liikenne- ja viestintävirasto Traficom
jani.koiranen@traficom.fi
P. 029 534 6707, 040 829 9824
Opastinsilta 12 A, Helsinki
PL 320. 00059 TRAFICOM