Utkast 17.4.2023 VN/11590/2023

Jord- och skogsbruksministeriets förordning

om ändring av bilaga 1 i jord- och skogsbruksministeriets förordning om godkännande av vattenbruksanläggningar och om djurhälsokrav vid förflyttning av vattenlevande djur inom landet

I enlighet med jord- och skogsbruksministeriets beslut

ändras i jord- och skogsbruksministeriets förordning om godkännande av vattenbruksanläggningar och om djurhälsokrav vid förflyttning av vattenlevande djur inom landet (/2021) bilaga 1 som följer:

_____

Denna förordning träder i kraft den 2023.

Helsingfors den 2023

Jord- och skogsbruksminister

Konsultativ tjänsteman Kajsa Hakulin

Bilaga 1

Områden i vilka undantag från kravet avseende godkännande av vattenbruksanläggningar inte kan tillämpas på grund av betydande risk

Bakgrundskarta © Lantmäteriverket 2021

1. Del 1.034 (Ylinens avrinningsområde) av Jänisjokis huvudvattendrag

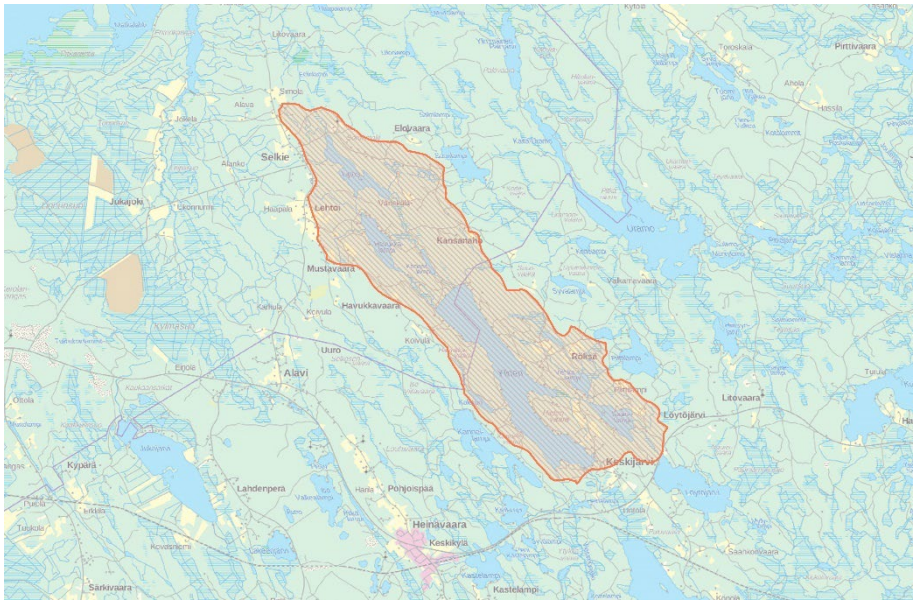

2. Av Vuoksens huvudvattendrag

del 4.229 Rajajokis avrinningsområde och del 4.29 Ylä-Enovesis avrinningsområde

del 4.263 Sorsavesis område

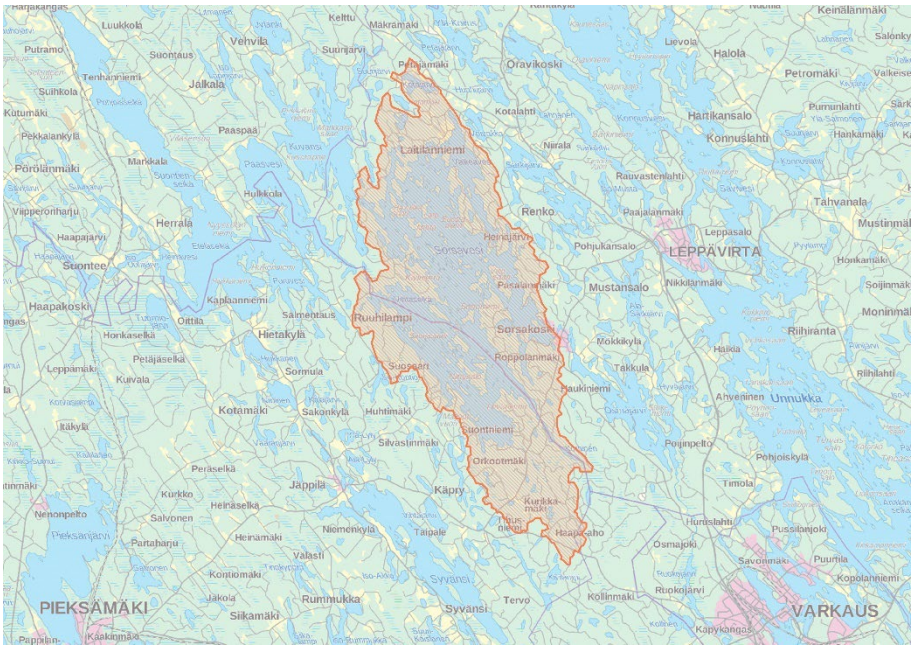

del 4.333 Uilonpuros avrinningsområde

3. Av Kymmene älvs huvudvattendrag

del 14.333 Peurunkas avrinningsområde

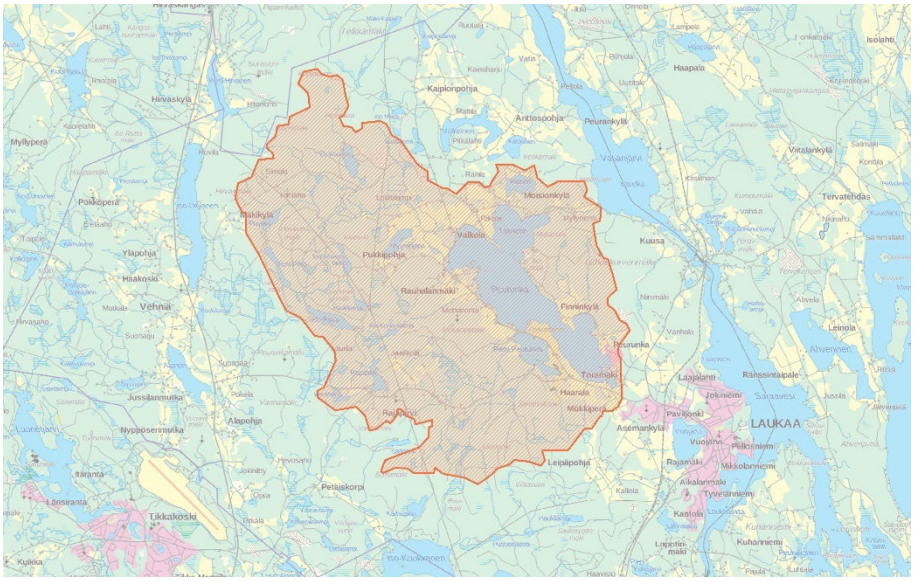

del 14.37 Kuuhankavesis vattenområde

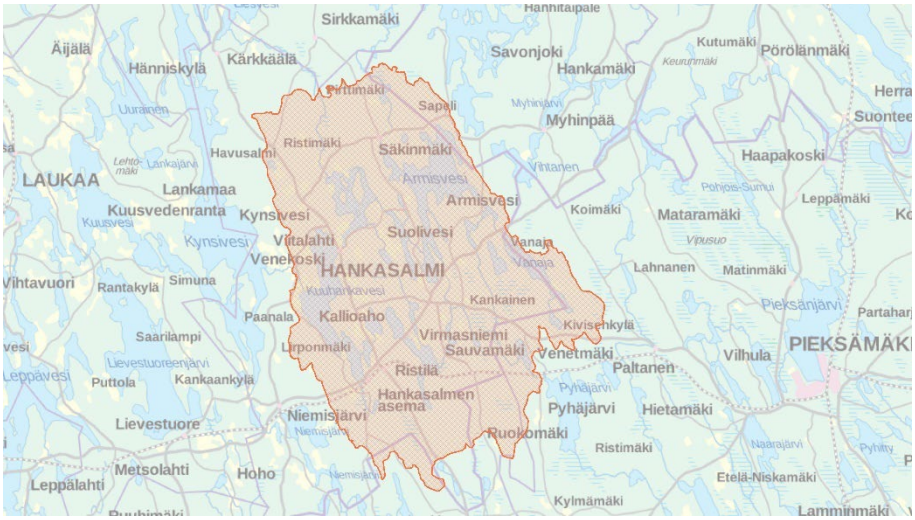

4. Av Ule älvs huvudvattendrag

del 59.35 Kivesjärvis avrinningsområde

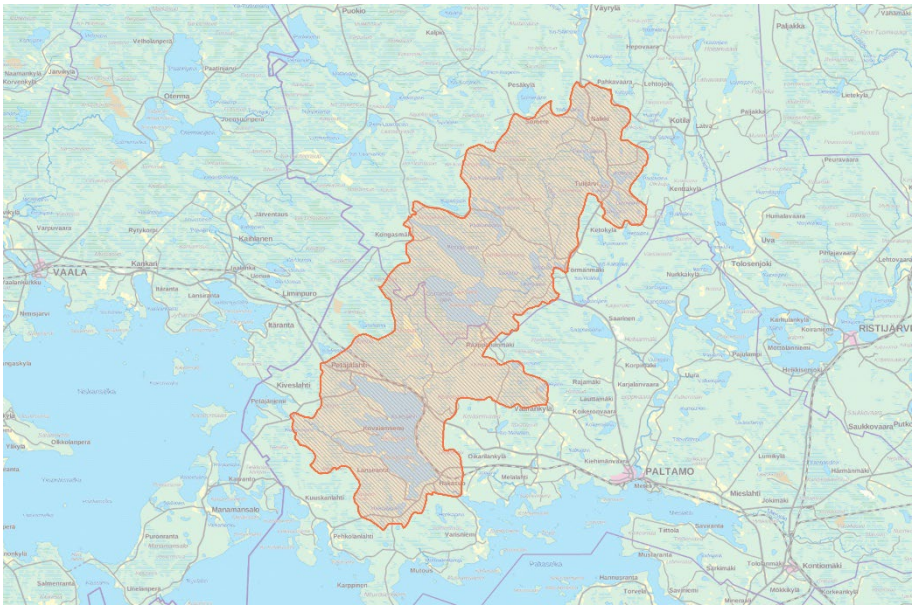

del 59.85 Tipasjokis avrinningsområde

del 59.922 Iivantiira-Juttuajärvis område

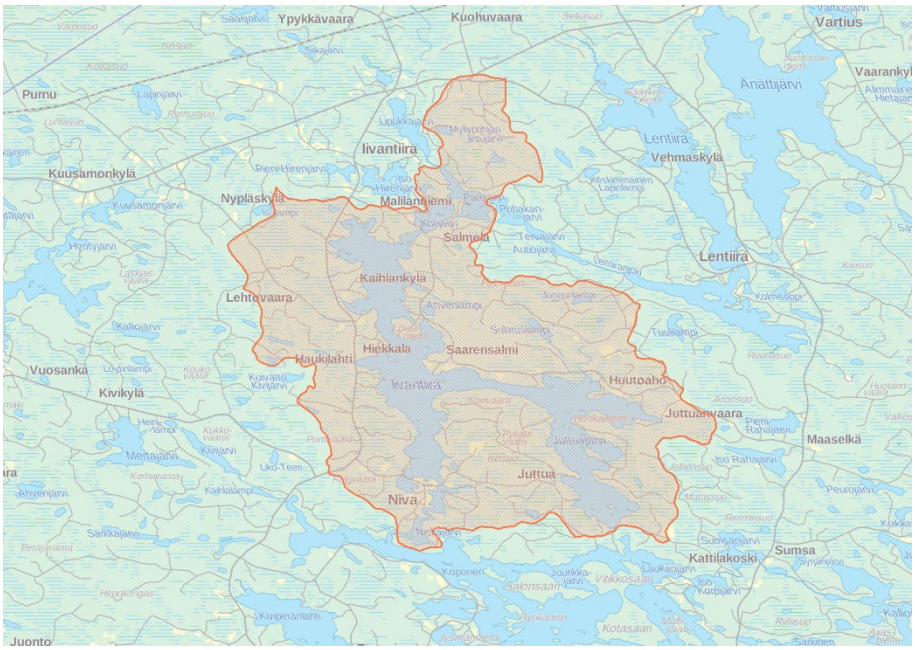

5. Del 61.232 (Otsaojas avrinningsområde) och 61.272 (Virkkusenjärvis avrinningsområde) av Ijo älvs huvudvattendrag

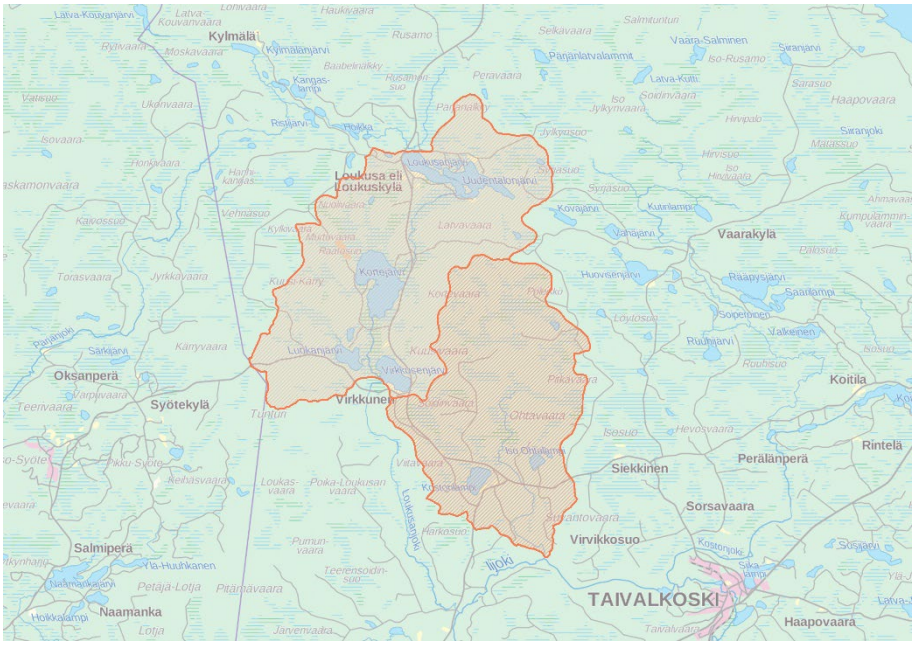

6. Del 71.2 (Paatari-Mutusjärvis område), 71.3 (Vaskojokis avrinningsområde), 71.7 (Menesjokis avrinningsområde), 71.8 (Lemmenjokis avrinningsområde)och 71.9 (Kaamasjokis avrinningsområde) av Pasvik älvs huvudvattendrag

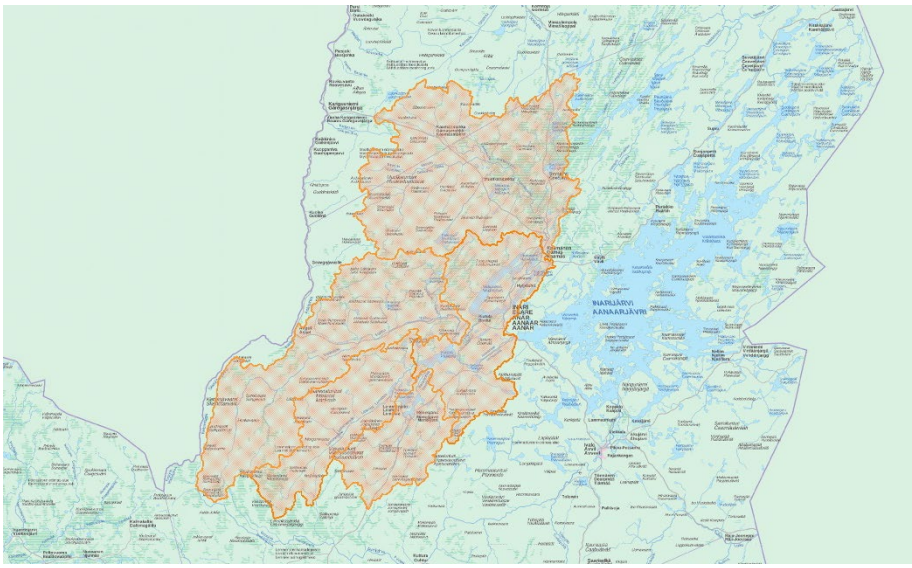

7. Av Koutajokis huvudvattendrag del 73.2 Kitkajärvis område